

CONCORSO PER IL PROGETTO DELLA CASA DELLO STUDENTE IN ROMA

È stato giudicato il concorso di secondo grado per il progetto della Casa dello Studente in Roma.

La commissione giudicatrice, composta da S. E. Alfredo Rocco, Rettore della R. Università di Roma, dal prof. Gustavo Giovannoni, dal prof. Cicconetti, dall'arch. Gino Cancellotti, dall'ing. Ugo Gennari, ha esaminato i seguenti sette gruppi presentati al concorso di secondo grado.

Calza Bini, Fariello, Muratori; Carreras e De Vita; Jannetti; Lattes; Mainardi, Beni, Gentili; Nicolini; Puppo.

Per distribuzione di masse e per felici soluzioni architettoniche i progetti dei tre gruppi; Calza Bini, Fariello e Muratori; Mainardi, Beni, Gentili e Lattes hanno attirato maggiormente l'attenzione della giuria la quale ha ritenuto che i progettisti hanno

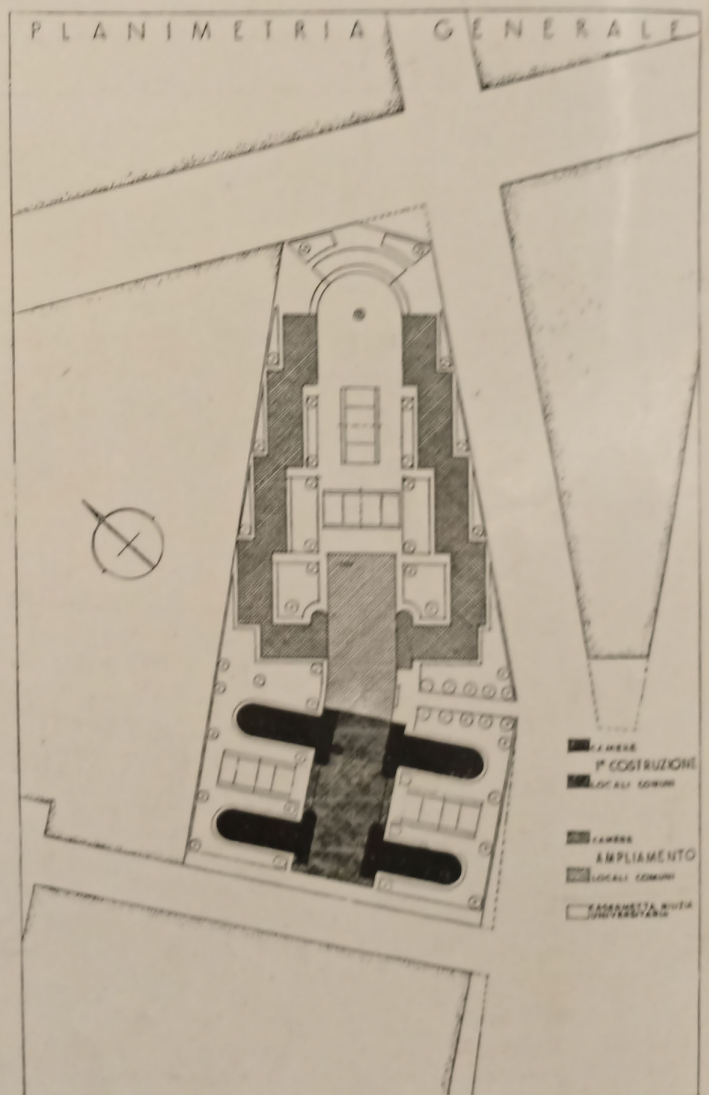
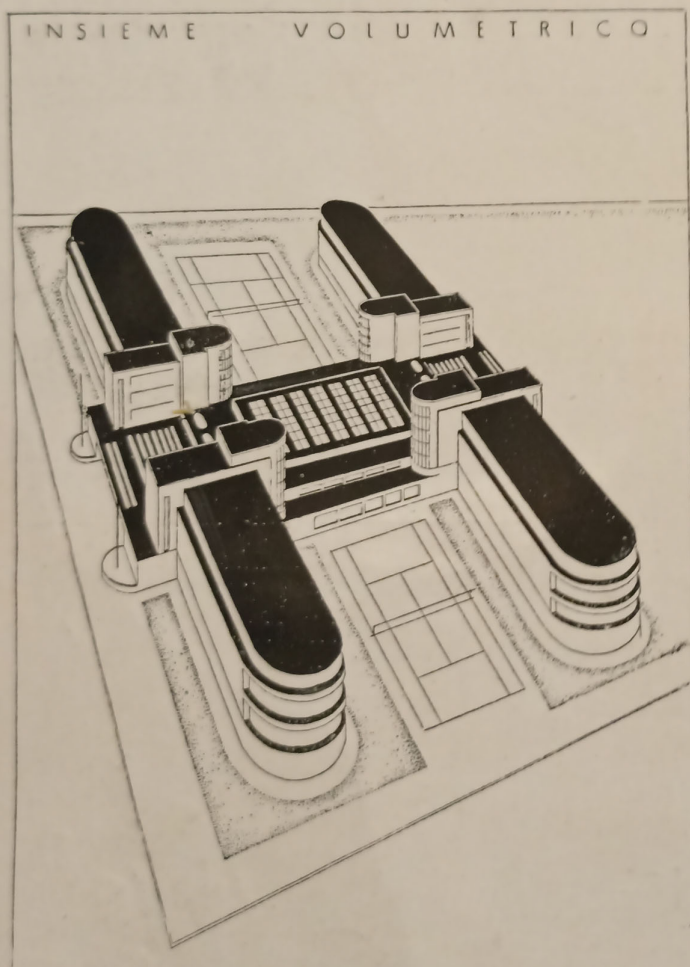

ARCH. GIORGIO CALZA-BINI, FRANCESCO FARIELLO, SAVERIO MURATORI. - CASA DELLO STUDENTE IN ROMA. - 1° PREMIO. - *Insieme volumetrico* (a sinistra) e *planimetria generale* (a destra).

Prospettiva del-
l'ingresso.

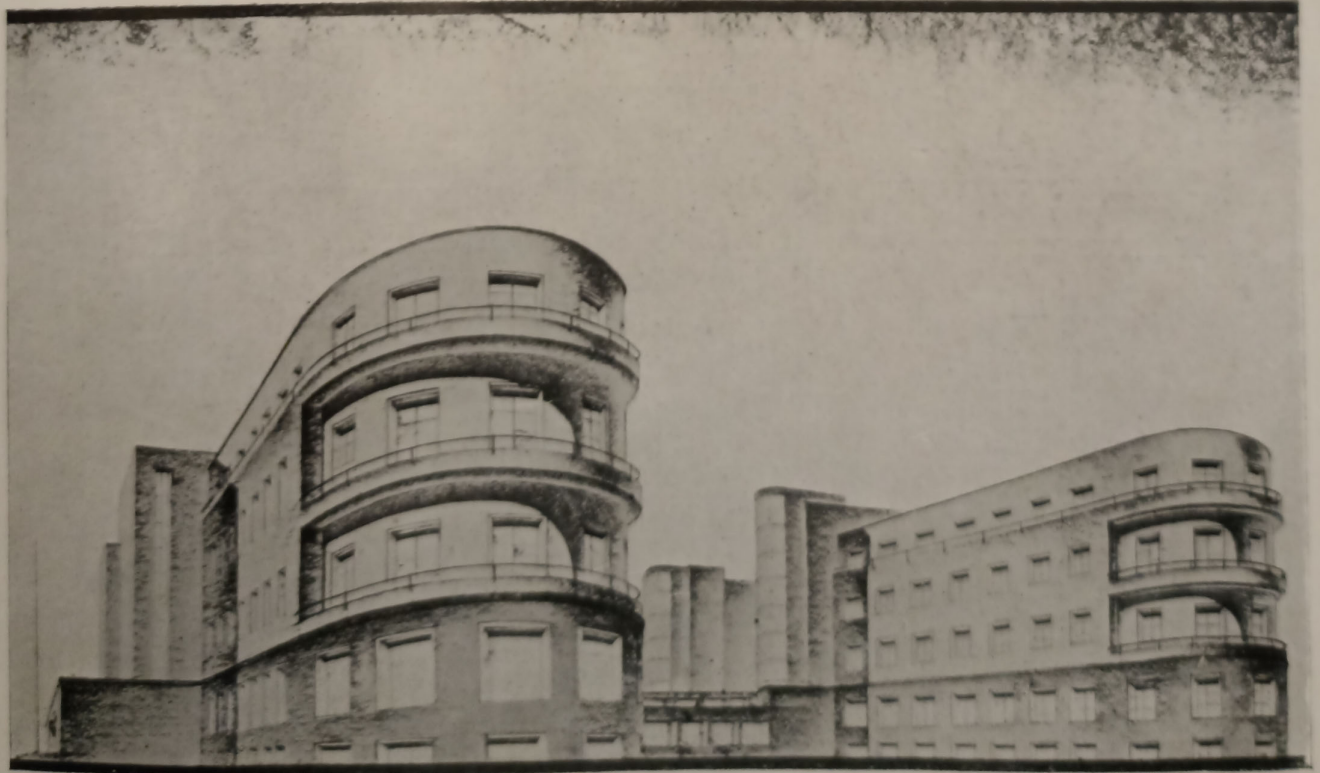

Prospettiva
d'insieme.

PIANO SEMINTERRATO RAPP. 1:200

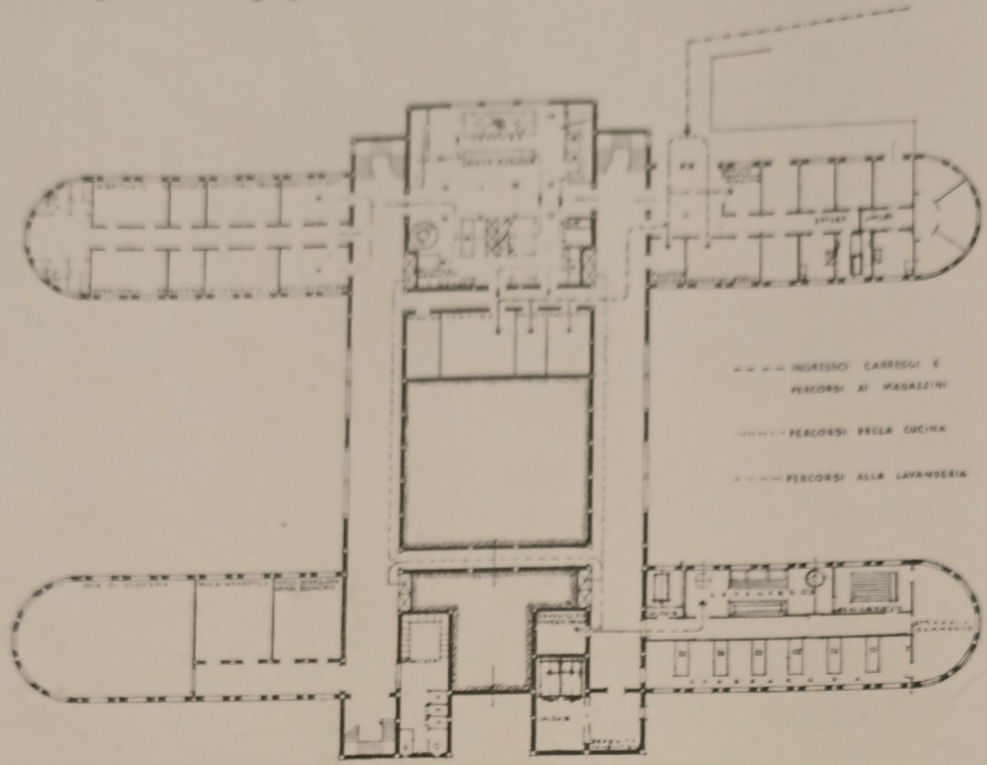

PIANTA

PIANO RIALZATO RAPP. 1:200

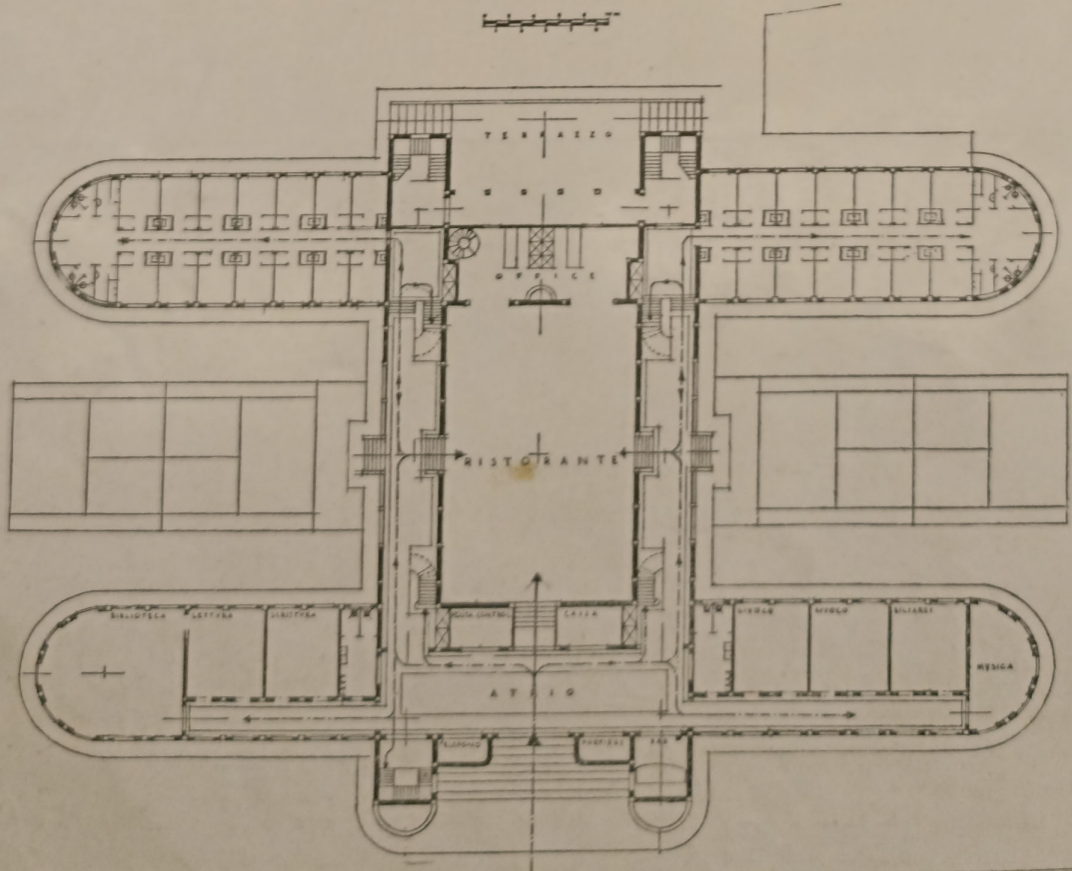

PIANTA

PIAZZA
PIRELLA

PIANTA.

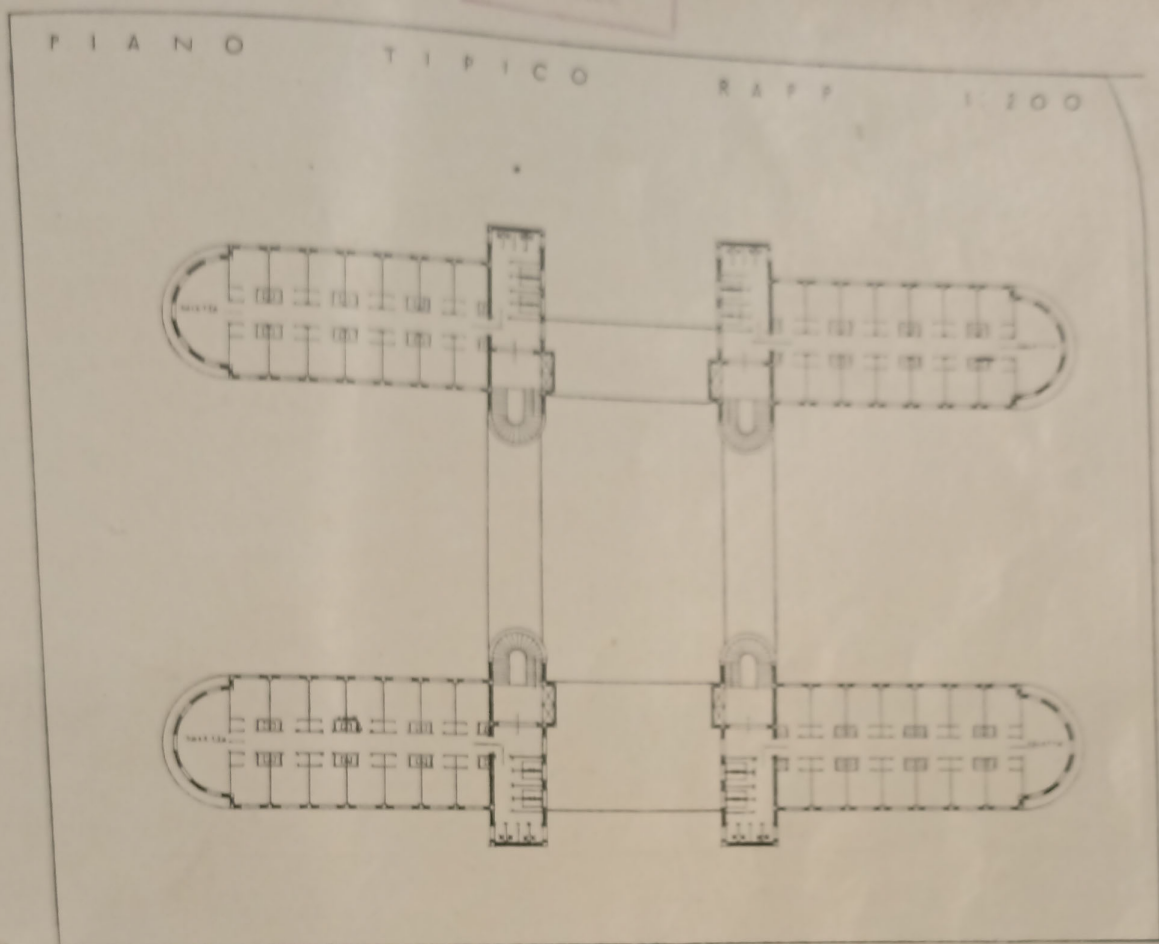

ARCH. CALZA-BINI, FARIELLO, MURATORI. - CONCORSO PER LA CASA DELLO STUDENTE IN ROMA. - 1° PREMIO.

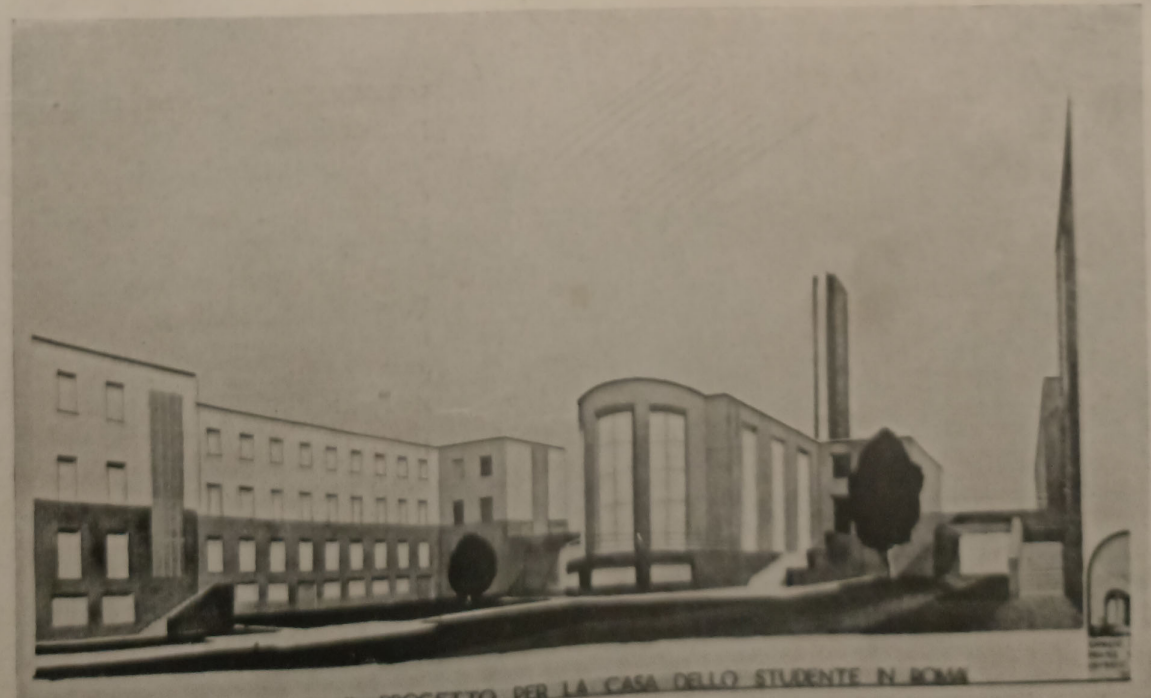

PROSPETTIVA DELL'INTERNO CON L'EDIFICIO DELLA PALESTRA.

CONCORSO PER IL PROGETTO PER LA CASA DELLO STUDENTE IN ROMA

ARCH. CALZA-BINI,
FARIELLO, MURATO-
RI. - Veduta del
cortile.

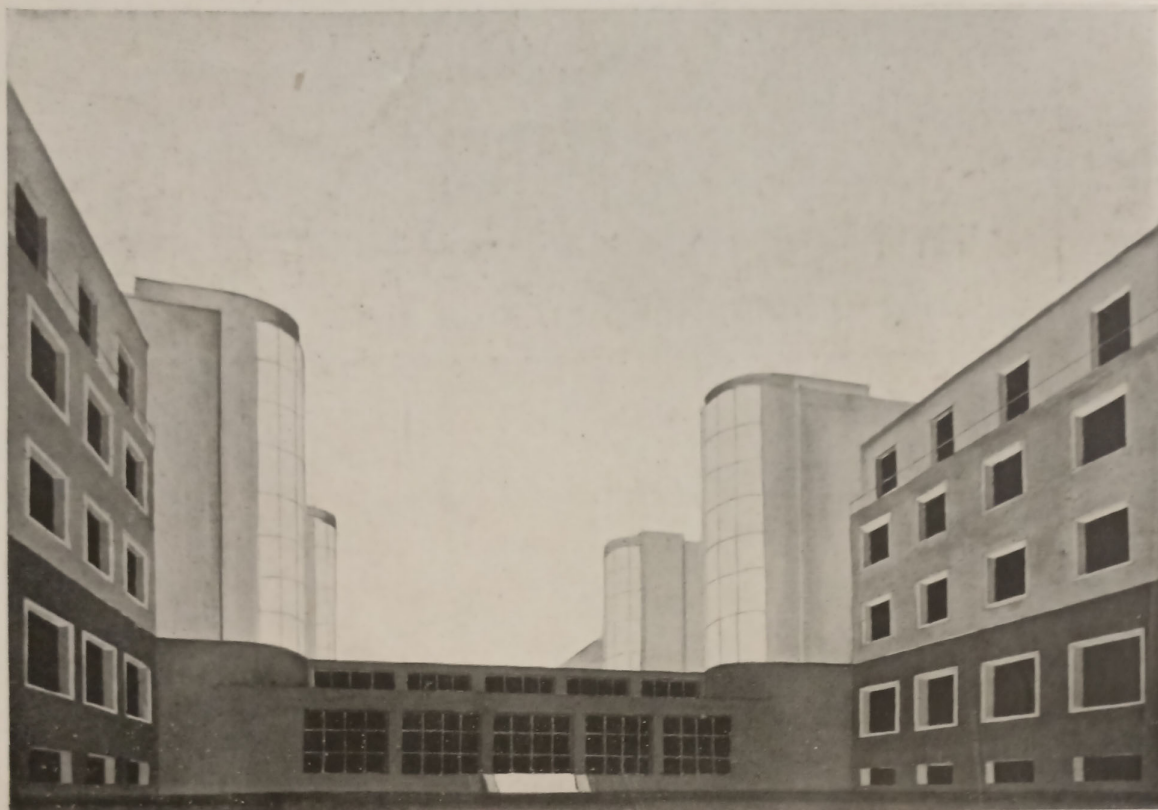

La casermetta e gli uffici - esterno ed interno.

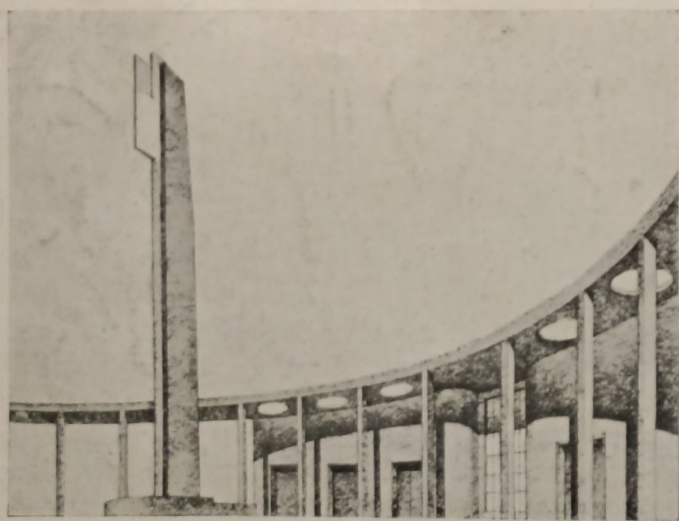
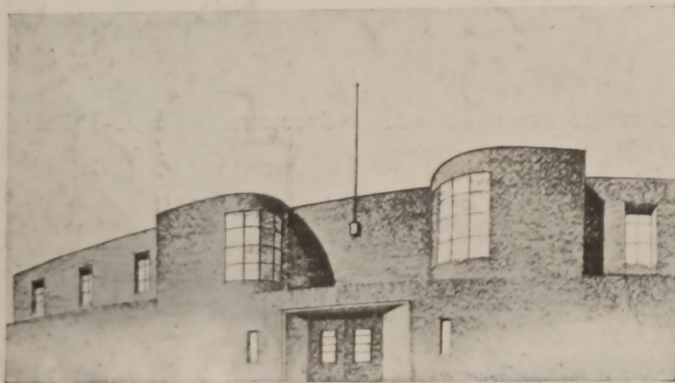

dimostrato particolari attitudini architettoniche degne di lode.

Tra questo lavori però è stato classificato concordemente primo il progetto Calza Bini, Fariello, Muratori.

Due premi *ex aequo* sono stati proposti per i progetti Mainardi, Beni, Gentili e Lattes. Premi di incoraggiamento sono stati distribuiti a tutti gli altri concorrenti presentatisi alla seconda prova.

I vincitori compileranno ora il progetto definitivo che dovrà essere presto realizzato.

Il progetto al quale è stato assegnato il primo premio ha una distribuzione planimetrica risultante da un primo nucleo disposto a bracci paralleli alla strada che condurrebbe al centro della città Universitaria, con ingresso nella strada stessa.

Al centro della figura, in una costruzione bassa, di un solo piano rialzato, è situato il ristorante che risulta in posizione centrale rispetto ai quattro bracci